

**MEMORIA ARRANJAMENT I MILLORA D'INFRAESTRUCTURES
VIARIES D'ACCÉS AL NUCLI URBÀ, MASIES, EXPLOTACIONS
AGRÍCOLES I RAMADERES DINS DEL TERME MUNICIPAL DE
MONTGAI.**

Ajuntament de MONTGAI

MEMORIA ARRANJAMENT I MILLORA D'INFRAESTRUCTURES VIÀRIES D'ACCÉS AL NUCLI URBÀ, MASIES, EXPLOTACIONS AGRÍCOLES I RAMADERES DINS DEL TERME MUNICIPAL DE MONTGAI.

PROMOTOR: Ajuntament de Montgai

ARQUITECTE TÈCNIC : Josep Maria Profitós i Jove

.....

.- PROGRAMA:

L'objecte d'aquesta memòria es la descripció de les obres necessàries per l'arranjament i millora dels camins municipals de Montgai i Butsènit que donen accés a altres municipis i a masies, explotacions ramaderes i agrícoles del terme municipal.

1.- Arranjament i millora:

Repàs de camí per mitjans mecànics, perfilat, engravat i compactat en trams de camins afectats que ja han complert el seu període de vida útil i s'han d'engravar de nou i tenen un deteriorament estructural greu en el paviment que afecta la transitivitat i la seguretat viària.

Repàs i neteja de cunetes i ponts de pas a finques de camins per tal d'evitar inundacions al camí que afectin la seguretat viària.

Formació de mur d'escullera en arranjament talús del camí de connexió amb Artesa de Segre, estabilització de talús, modificació del traçat de la corba, i instal·lació de tanques de protecció.

.-SUPERFÍCIES:

La llargada total de l'actuació afecta a varis camins del terme municipal amb una llargària de 16,7 Km amb amplades variables de 4 a 5 metres .

.- DURADA DE LES OBRES:

Es preveu una durada aproximada de les obres 3 mesos

.-PRESSUPOST:

El pressupost d'execució material, puja la quantitat de:

" VINT-I-UN MIL TRES-CENTS QUARANTA-TRES EUROS AMB VINT-I-VUIT CÈNTIMS (21.343,28 €.) ".

El pressupost de contracta IVA inclòs, puja la quantitat de:

" TRENTA MIL SET-CENTS TRENTA-DOS EUROS AMB VINT CÈNTIMS (30.732,20 €.) ".

Montgai a febrer de 2023
Josep Maria Profitós i Jove / Arquitecte Tècnic Municipal

MEMORIA D'ARRANJAMENT I MILLORA D'INFRAESTRUCTURES VIARIES D'ACCÉS
AL NUCLI URBÀ I A EXPLOTACIONS AGRÍCOLES I RAMADERES

RESUM DEL PRESSUPOST

001#	MILLORA CAMINS		21.343,28	100,00%
TOTAL EXECUCIÓ MATERIAL			21.343,28	
DESPESES GENERALS		13,000%	2.774,63	
BENEFICI INDUSTRIAL		6,000%	1.280,60	
			25.398,51	
I.V.A.		21,000%	5.333,69	
TOTAL			30.732,20	

Són TRENTA MIL SET-CENTS TRENTA - DOS Euros amb VINT Cèntims.

Montgai a octubre de 2022

JOSEP MARIA PROFITOS I JOVE / ARQUITECTE TECNIC MUNICIPAL

LLISTAT D'AMIDAMENTS I PRESSUPOST

Pàg. 1. 1

codi	uni	descripció	núm. de uts.	llarg	ample	alt	parcial	amidam.	preu unitari	import
001#		MILLORA CAMINS								
001001	m2	Neteja de vorals, refilat i piconatge de caixa de paviment, amb compactació del 95% PM en camins que tenen un deteriorament estructural greu que afecta la seva transivitat i la seguretat viària cami la Torre de Fluvia cami de Bellcaire d'Urgell Cami de Cubells cami d'Artesa de Segre cami la Font Amarga TOTAL PARTIDA	1,00 1,00 1,00 1,00 1,00	3000,00 4000,00 4500,00 4300,00 900,00			3.000,00 4.000,00 4.500,00 4.300,00 900,00	16.700,00	0,15	2.505,00
001002	m3	Base de tot-u artificial, amb estesa i piconatge del material al 98 % del PM cami la Torre de Fluvia cami de Bellcaire d'Urgell Cami de Cubells cami d'Artesa de Segre cami la Font Amarga TOTAL PARTIDA	1,00 1,00 1,00 1,00 1,00	3000,00 4000,00 4500,00 4300,00 900,00		0,02 0,02 0,02 0,03 0,03	60,00 80,00 90,00 129,00 27,00	386,00	13,48	5.203,28
001003	m	Repas i neteja de cunetes, inclos part proporcional neteja de ponts a entrades finques, per tal d'evitar l'aigua per el camí i millorar la seguretat del transit. cami la Torre de Fluvia cami de Bellcaire d'Urgell Cami de Cubells cami d'Artesa de Segre cami la Font Amarga TOTAL PARTIDA	1,00 1,00 1,00 1,00 1,00	1150,00 900,00 1100,00 1000,00 200,00			1.150,00 900,00 1.100,00 1.000,00 200,00	4.350,00	0,70	3.045,00
001004	m2	Formació de mur d'escollera al camí d'Artesa de Segre, amb blocs de pedra natural de grans dimensions, inclos part proporcional de rasa i terraplenat de l'intradors. TOTAL PARTIDA	1,00 1,00	40,00 8,00		1,00 1,00	40,00 8,00	48,00	130,00	6.240,00
001005	ml	Subministre i col.locació de bionda protecció talus en camí d'Artesa d'acer galvanitzat inclos ancoratges. TOTAL PARTIDA	1,00	30,00			30,00	30,00	145,00	4.350,00
		TOTAL CAPITOL 001#								21.343,28

Són VINT-I-UN MIL TRES-CENTS QUARANTA - TRES Euros amb VINT-I-VUIT Cèntims.

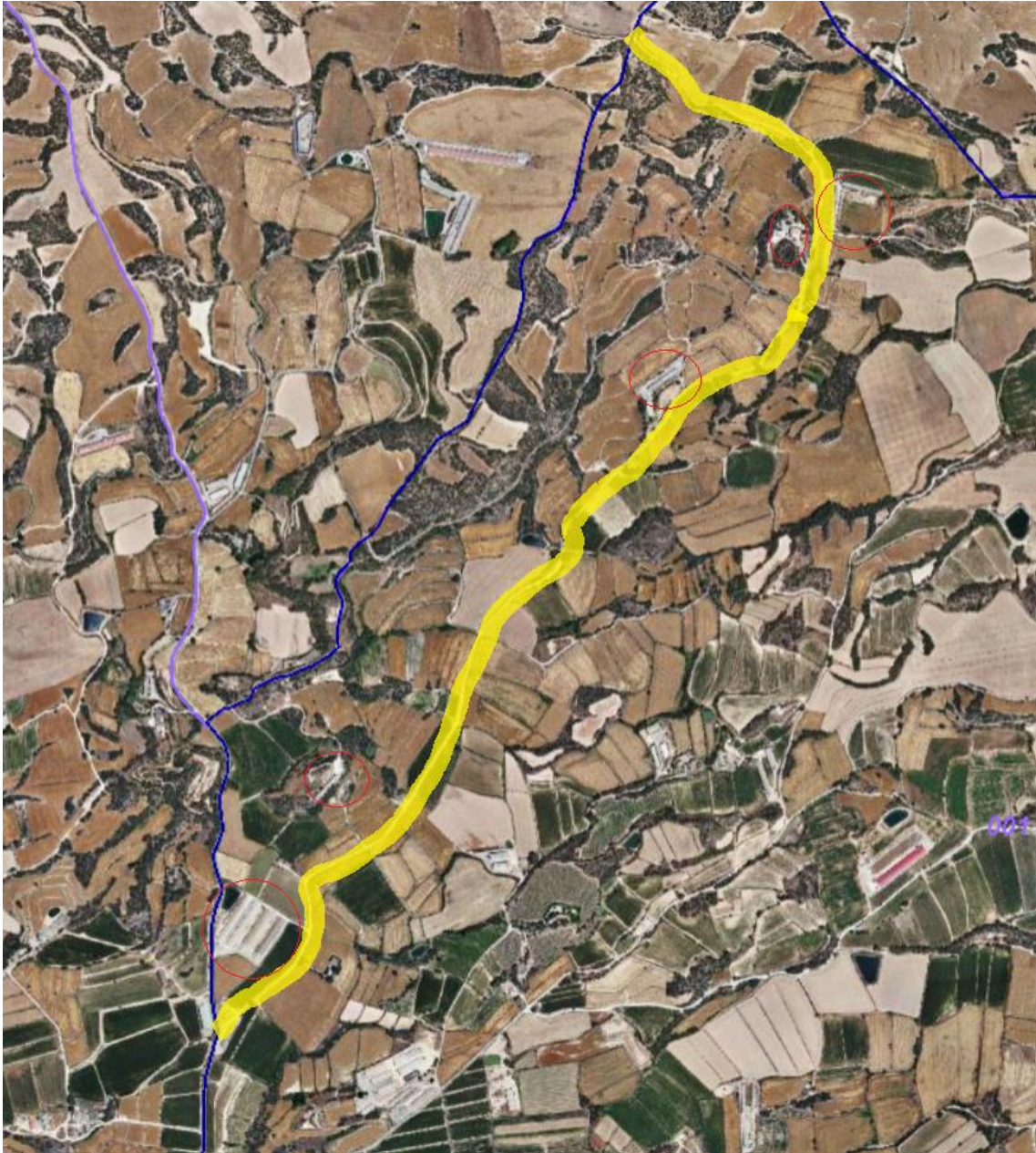

Camí la Torre de Fluvià

Intervenció 3.000 ml, dona accés a 5 explotacions ramaderes.

Coordenades UTM 330846.25 4630474.01

331822.08 4632666.35

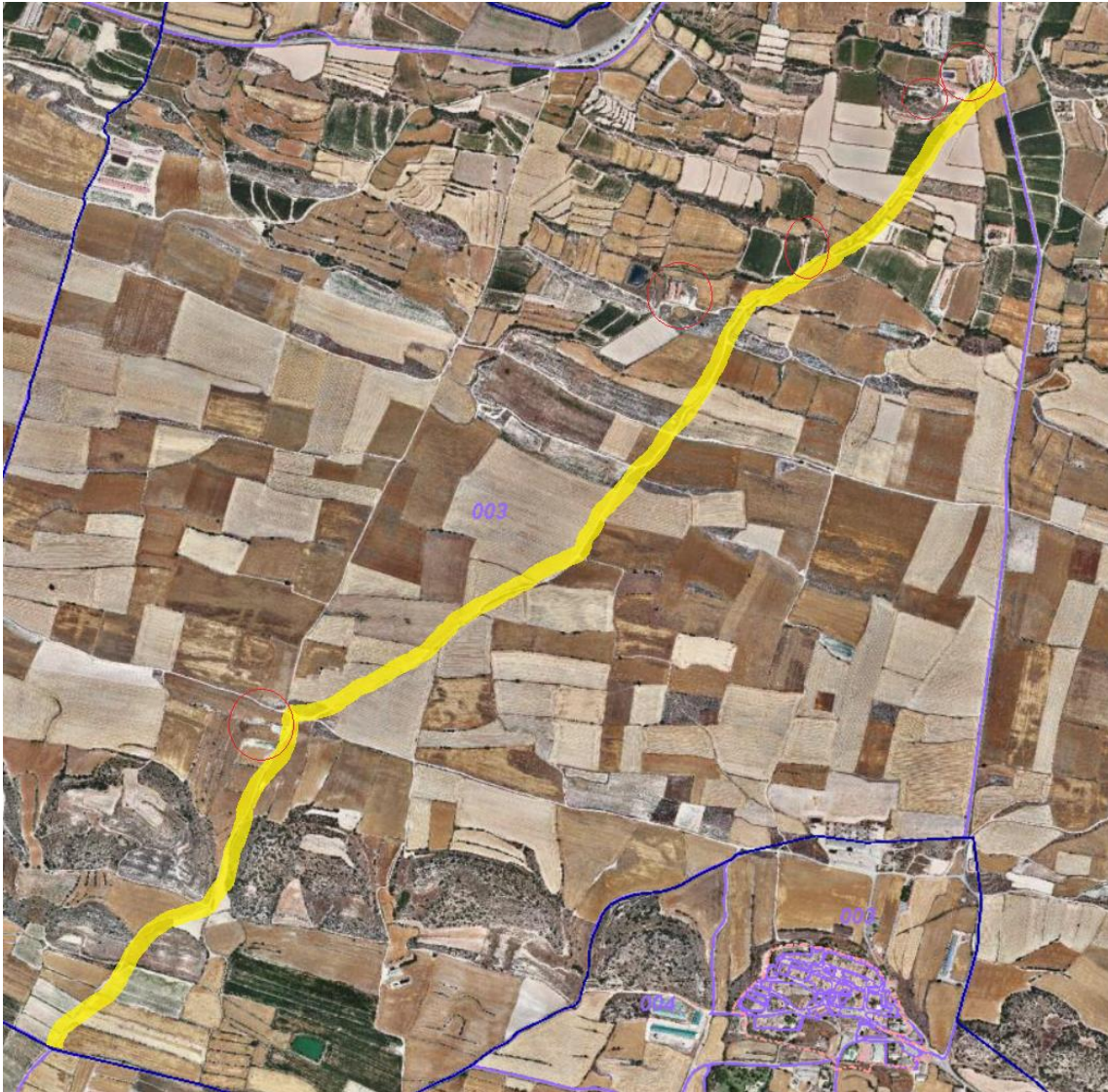

Camí de Bellcaire d'Urgell

Intervenció 3.800 ml, dona accés a 4 explotacions ramaderes i a la Font Amarga

Coordenades UTM 330291.00 4629125.61
327670.88 4626596,31



Camí de La Font Amarga, connexió camí de Bellcaire i carretera de Bellmunt

Intervenció 880 ml, dona accés a 1 explotació ramadera

Coordenades UTM 32849.84 4626350.50

328105.63 4626968.43



Camí de Butsènit a Cubells

Intervenció 2.200 ml, dona accés a 4 explotacions ramaderes

Coordenades UTM 33472.60 4630009.77

333160.90 4632115.00

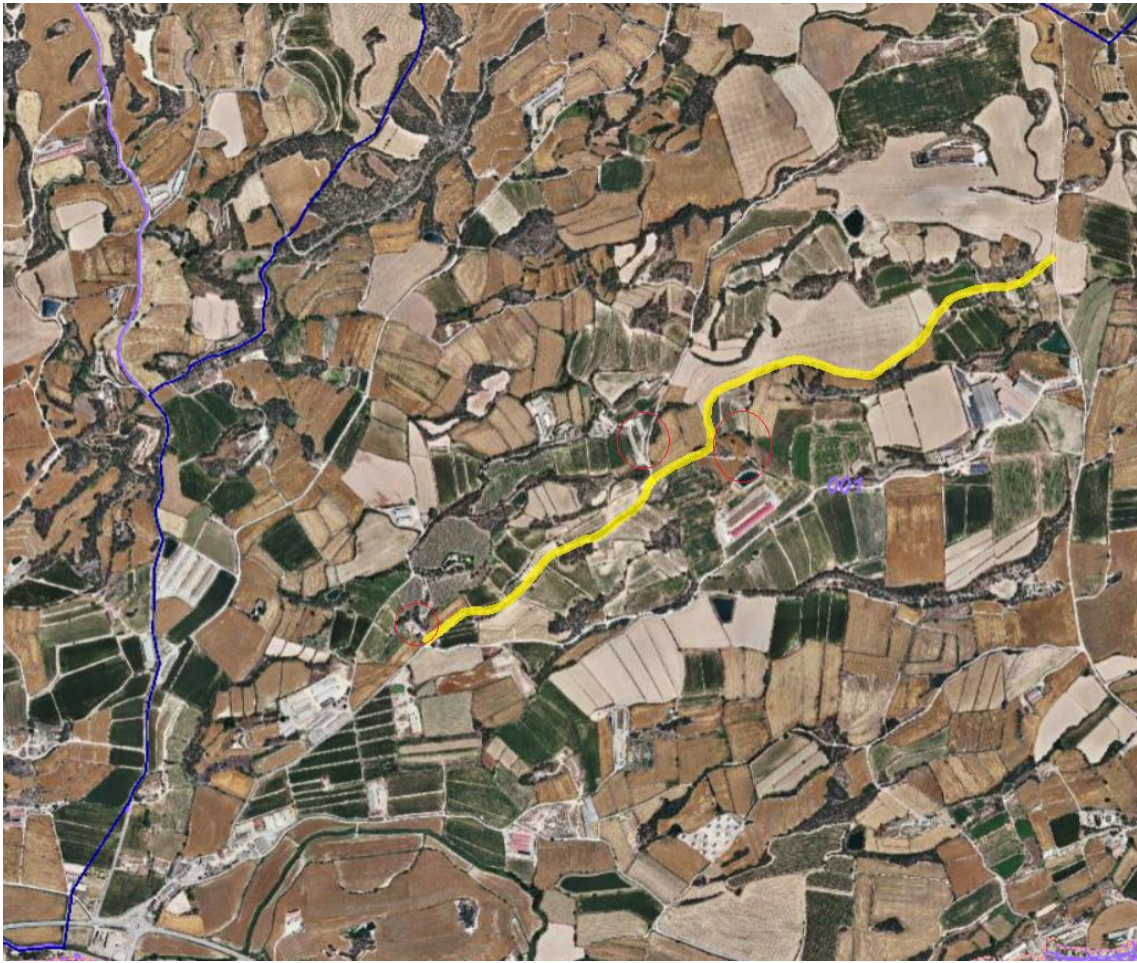

Camí d'Artesa

Intervenció 2.200 ml, dona accés a 3 explotacions ramaderes

Coordenades UTM 331529.31 4630496.50

333169.30 4631457.10



Mur de Contenció al Camí d'Artesa

Mur escullera per redreçar camí de 40 metres lineals i mur d'escullera de recalç a la part baixa de 8 metres lineals

Coordenades UTM 331771.0 4630633.0